



ZUSATZMODUL

*tran*Geräte



**Geräteverwaltung und
Standortkontrolle von
Wechselbehältern wie Mulden,
Pritschen, Brücken oder Container**



1. Auftragserfassung mit Geo-Position des Gerätestandorts

2. Auftragsübermittlung und Navigation

3. Gerät stellen

4. Geräteverwaltung und Standortkontrolle

5. Gerät wechseln / holen



WIESO *tran*Geräte?

Jederzeit Überblick
über sämtliche
Gerätestandorte

Einfache Hinterlegung
von Standortpositionen
über bestehende
Projekte

Übersichtliche
Darstellung sämtlicher
Gerätestandorte auf
der Landkarte oder
Geräteliste

Erfassung von
Transportaufträgen zum
Stellen, Wechseln oder
Abholen von Geräten

Der Gerätestandort wird entweder manuell oder über bestehende Projekte erfasst.

Auftragserfassung

Auftragserfassung für Gerät 304 stellen

X

Kurzname
Kundennr.
Objekt
Artikel Nr.
Text
Matr./Artikel-Nr.

100001 BOK Informatik AG, Zelgstrasse 9, 8280 Kreuzlingen

Test BOK

201100

6 m3 Mulde stelen

Preiscode
Fahrzeug Nr.

4 Deponie Winterthur
7 Iveco ZB I AN-Zug, A 5280S46P, MN, ZZ 77777

Bemerkung

Auftragsart

STEL

Anzahl Fahrzeug
Fahrzeug Typ

1

Gantt Farbe







Weiter

Geräteliste

[illegible]

Geräteverwaltung

Geräte Verwaltung für BDK Test Form 1

Adresse aus:

☐ Adresse Stamm
 ☒ Objekt
 ☐ Depot
 ☐ Handeingabe

Adresse Nr:

Geräte Nr / Name

Gewicht

Auftraggeber

abgerechnet bis

Baustelle 05000 **Baustelle 0500 Amriswil St. Gallenstrasse 05**

304 6 m3 Mulde

100001 **BCK Informatik AG 8200 Kreuzlingen Zeigstrasse 9**



vorhandenhandelter Standort

Name1	BDK Informatik AG
Name2	
Strasse	Zeigstrasse 9
Landst/Ort	CH 8200 Kreuzlingen
Telefon	0716869111
Kontakt	

aktueller Standort

Name1	Baustelle
Name2	
Strasse	St. Gallenstrasse 05
Landst/Ort	CH 1650 Amriswil
Telefon	071 686 91 11
Kontakt	



Mit der digitalen Auftragsübermittlung erhält der Fahrer notwendige Auftragsdetails sowie die Navigation zum Zielort auf das mobile Telematikgerät.

In der Geräteverwaltung werden aktuelle Gerätestandorte übersichtlich dargestellt. Diese können auf der Landkarte oder in der Geräteliste angezeigt werden. Verschiedene Selektionsfelder vereinfachen die Suche nach bestimmten Geräten.

Geräte selektionieren

[illegible]

Führschein

[illegible]

Navigation

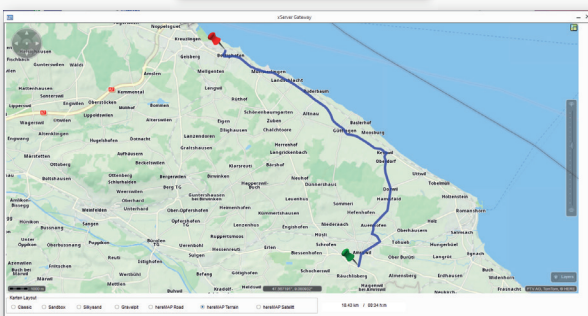

Gerätestandorte

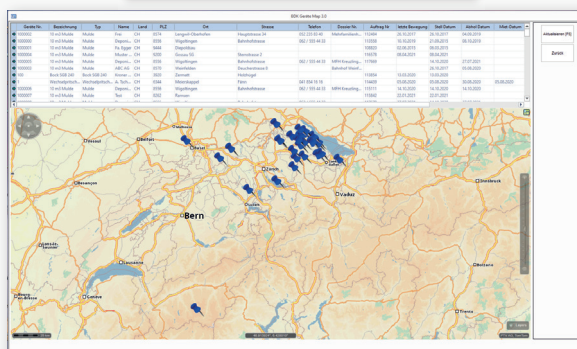

GEMEINSAM LOGISTIK DIGITALISIEREN.

Gerne besprechen
wir den Einsatz
von **tran**Geräte in
Ihrem Unternehmen
persönlich mit Ihnen.
Wir freuen
uns auf Ihre
Kontaktaufnahme.

BDK Informatik AG
Zelgstrasse 9
8280 Kreuzlingen

info@bdk.ch
071 686 91 11
www.bdk.ch

